

Jette info

Verantwoordelijke uitgever: Hervé Doyen, Burgemeester
Wemmelsesteenweg 100
1090 Brussel
Tel.: 02/423 12 11
Fax: 02/425 24 61
E-mail : infojette@jette.irisnet.be

JANUARI 2007

N^o 138

AFGIFTEKANTOOR BRUSSEL 9

Wat brengt 2007?



2007 belooft een vruchtbaar jaar te worden op gemeentelijk vlak. De originele ideeën, mateloze motivatie en gezonde dosis gedrevenheid van het Jetse College, de gemeenteraad, de gemeentediensten en het gewest zullen leiden tot belangrijke projecten. Deze moeten Jette verder laten evolueren tot een gemeente op mensenmaat binnen een stedelijke omgeving. Geen enkele uitdaging wordt uit de weg gegaan: mobiliteit, openbare ruimte, renovatie, opwaarderen van kwetsbare wijken, uitbreiden kinderopvangmogelijkheden, kwalitatieve sportinfrastructuur voor iedereen, cultuur,...

Lees in ons dossier alles over de vooruitzichten voor 2007.

DOSSIER
Wat brengt 2007?
pagina 4

Noord-Zuidsolidariteit
PAGINA 6 & 7

Navexpo 2007
Zeemannen en
schippers
PAGINA 8



Expo Elt Mesens in
Magrittemuseum
PAGINA 10

Nieuwjaarsreceptie voor de Jettenaars
op 20 januari 2007 om 11u

Athénée Royal de Jette
de Levis Mirepoixlaan 100



Uitnodiging



Mooie projecten op mensenmaat

2006 was een bijzonder contrastrijk jaar. De beestachtige moorden in Brussel, Antwerpen en Luik schokten ons allen, maar de indrukwekkende reactie van ingetogen solidariteit en de oproep voor verdraagzaamheid getuigden van een grote menselijkheid in onze maatschappij. Ook wat het milieu betreft zijn er de nodige tegenstellingen. Terwijl de aandacht voor de klimaatwijzigingen en de roep naar concrete acties voor een gezond leefmilieu steeds groter worden, blijven we met z'n allen de vervuilende wagen gebruiken, laten we het milieuvriendelijke openbaar vervoer links liggen en blijft onze industriële omgeving zwaar wegen op ons leefmilieu.

Laat ons hopen dat 2007 het jaar van de ommekeer wordt. Een jaar waarin de maatschappij haar menselijkheid terug centraal stelt, waarbij er aandacht uitgaat naar economisch minder interessante pijnpunten zoals leefmilieu, sociale vangnetten, kinderopvang, sport en cultuur,... Op gemeentelijk vlak kondigt 2007 zich alvast positief aan. Er staan allerlei mooie projecten in de steigers. Zo zal met de steun van het gewest het Kardinaal Mercierplein volledig vernieuwd worden en zullen de wijken Hart van Jette en Carton de Wiart in het kader van het wijkcontract opgewaardeerd worden. Grote projecten die het uitzicht van onze gemeente gevoelig zullen laten verbeteren. Maar ook de kleinere initiatieven kunnen een grote impact hebben op het leven van de Jettenaren. Een nieuwe crèche die haar deuren opent, de uitbreiding van de sportinfrastructuur, nieuwe culturele projecten,... Deze initiatieven zullen stuk voor stuk onze gemeente met trots haar naam "Jette, een dorp in de stad" laten dragen. De gemoedelijkheid van een dorp gecombineerd met alle praktische voordelen van de stad.

Laat mij van de gelegenheid gebruik maken om u een fantastisch 2007 toe te wensen op professioneel maar vooral op familiaal vlak, met vele mooie momenten en een goede gezondheid voor u en uw naasten.

Hervé Doyen, uw
Volksvertegenwoordiger-Burgemeester

◆ De gemeenteraad in 'n flits

Nauwelijks twee weken na hun installatie, hielden de nieuwe gemeenteraadsleden hun eerste zitting op 18 december. Hun aandacht ging voornamelijk uit naar het vastleggen van de structuren die mee het uitzicht van onze gemeente zullen bepalen van 2007 tot 2012. Op de dagorde van deze gemeenteraad vond men echter nog enkele belangrijke dossiers.

NIEUW GEMEENTERAADSLID. Na de installatie van de nieuwe gemeenteraad op 2 december, heeft Clara Quaresmini, verkozen op de PS-lijst, haar ontslag gegeven als gemeenteraadslid. Ze wordt vervangen door Christine Rouffin, de eerste opvolgster van dezelfde lijst, die de eed aflegde voor Burgemeester Hervé Doyen.

VERKIEZING OCMW-RAAD EN POLITIERAAD. De gemeenteraadsleden verkozen de leden voor de raad voor maatschappelijk welzijn en voor de politieraad die eveneens van 2007 tot 2012 zetelen. De raad voor maatschappelijk welzijn die mee instaat voor het bestuur van het OCMW telt 11 leden. De volgende kandidaten werden verkozen: Joseph Amisi Yemba (PS), Léon Degroot (MR-VLD), Rudy Eeckhout (LBJ), Mohammed Errazi (PS), Brigitte Gooris (MR-VLD), Fadoua Guinou (LBJ), Dominiek Lootens-Stael (Vlaams Belang), Yves Martens (ECOLO), Christian Materne (LBJ), Guy Opdebeeck (LBJ) en Clara Quaresmini (PS). Jette maakt deel uit van de politiezone Brussel-West, samen met Sint-Agatha-Berchem, Ganshoren, Koekelberg en Molenbeek. Onze gemeente beschikt over 6 vertegenwoordigers op een totaal van 25 leden. De keuze van de gemeenteraadsleden viel op Mohammed Errazi (PS), Nathalie Gobbe (MR-VLD), Benoît Gosselin (LBJ), André Liefferinckx (PS), Anne-Marie Maes (ECOLO) en Elise Van der Borst (LBJ).

ERETITELS. Op 22 november vond het eerbetoon plaats aan Lucien Vermeiren en Marcel Vermout die na vele jaren in dienst van de gemeente als respectievelijk schepen en gemeenteraadslid beslisten om een punt te zetten achter hun engagement. De nieuwe gemeenteraadsleden beslisten om hun een eretitel toe te kennen voor hun respectievelijke functies.

PARKEERTAKS. Onze gemeente telt twee parkeerzones (met parkeermeters) en een blauwe zone. Tot nu toe moesten de chauffeurs die dit parkeerreglement niet respecteerden een taks betalen van 10,60 € per halve dag in een zone betalend parkeren en 30 € in een blauwe zone. Om deze situatie te standaardiseren, werd deze taks vastgelegd op 15 € per een halve dag parkeren in de beide zonetypes. U riskeert een dergelijke taks indien u geen geld stopt in de parkeermeter in een zone betalend parkeren; als u uw parkeerschijf niet plaatst of als u de toegelaten duur van 2 uur overschrijdt in een blauwe zone. De nieuwe voorschriften verduidelijken eveneens het begrip van een halve dag in een blauwe zone: van 9 tot 13u 's ochtends en van 13 tot 18u 's namiddags.

NIEUWE BESTEMMING IN DE TUINEN VAN JETTE. Het Bijzonder Bestemmingsplan (BBP) dat geldt voor de Laarbeekwijk, beter gekend onder de naam Tuinen van Jette, werd herroepen. Het doel is om nieuwe bestemmingen mogelijk te maken dan oorspronkelijk voorzien waren. Het BBP n° 4.06 bakende een kantoorzone af en een zone voor voorzieningen voor algemeen nut of voor openbare diensten. Deze voorschriften beperkten het gebruikstype van deze zones. Dit terwijl er in Jette meer nood is aan nieuwe huisvesting dan aan bureauimte. De aanpassing van het BBP maakt het mogelijk om een deel van de zone die voorzien was voor kantoren nu te gebruiken voor huisvesting. Ook de zone voor voorzieningen voor algemeen nut wordt opengesteld voor huisvesting. Een bestemming van algemeen nut wordt echter behouden in deze zone.

VRAGEN OVER
DE GEMEENTE JETTE?
Surf naar www.jette.be.



HET GEMEENTEHUIS VAN JETTE

Wemmelsesteenweg 100
1090 Jette - Tel: 02.423.12.11

Uurrooster gemeentediensten (behalve juli en augustus)

Dienst Bevolking, Burgerlijke Stand en FIBEBO: maandag, dinsdag, woensdag en vrijdag van 8.30u tot 14u, donderdag van 13u tot 19u

Andere diensten: maandag, dinsdag, woensdag en vrijdag van 8.30u tot 14u, donderdag van 13u tot 16u (dienst Grondgebiedbeheer ook op afspraak op donderdag tussen 16u en 19u)

RAADHUIS

Kardinaal Mercierplein 1
1090 Jette
• Politiecommissariaat
Tel. 02/412.68.06

PLAATSELIJK WERKGELEGENHEIDSGESCHAP

Léon Theodorstraat 204
1090 Jette
Tel. 02/421.65.00

OCMW

Sint-Pieterskerkstraat 47
1090 Jette
• Secretariaat: 02/422.46.11
• Sociale dienst: 02/422.46.40

SOCIAAL WONINGBUREAU VAN JETTE

Residentie Essegem 2
Jules Lahayestraat 288
1090 Jette
Tel.: 02/421.70.90/91

Opgelet!

Naar aanleiding van de nieuwjaarsreceptie voor het gemeentepersoneel, zal het gemeentebestuur gesloten zijn op woensdag 10 januari, vanaf 11.45u.

Jette is een gemeente waar het goed wonen is. Een groene gemeente waar het gemeentebestuur dagelijks werkt aan de kwaliteit van de leefomgeving. Werk dat u apprecieert, gezien de uitslag van de stembusgang in oktober 2006.

Blijkbaar geniet u van uw woonomgeving, maar misschien hebt u wel enkele praktische vragen voor de mandatarissen of voor de gemeentelijke medewerkers of misschien wilt u wel eens in contact komen met andere Jettenaren.

Kom dan langs op 20 januari 2007 en geniet van een lekker glaasje in een gemoedelijke sfeer tijdens de nieuwjaarsreceptie voor de Jettenaren.

Hervé Doyen, Volksvertegenwoordiger - Burgemeester,
het College van Burgemeester en Schepenen, de Gemeenteraad,
de Raad voor Maatschappelijk Welzijn, de Beheerraad van de Jetse Haard

&

Paul-Marie Empain, Gemeentesecretaris
nodigen u uit op de

**Nieuwjaarsreceptie voor de Jettenaren
op 20 januari 2007 om 11u**

Athénée Royal de Jette - de Levis Mirepoixlaan 100

Jette op Zak

Het gemeentebestuur binnen handbereik

Het gemeentebestuur vormt in verschillende domeinen een onvermijdelijke partner voor de burgers.

Een identiteitskaart, een rijbewijs, een geboorteakte,... zijn maar enkele voorbeelden van documenten uit het dagelijkse leven waarvoor men zich naar het Gemeentehuis moet begeven. Maar vaak kan men reeds via de telefoon belangrijke informatie krijgen of misverstanden vermijden. Ook dit jaar brengt het gemeentebestuur van Jette de brochure "Jette op Zak" uit.

In deze handige gids vindt u de telefoonnummers van de gemeentediensten, de sport- en culturele infrastructuur, net als vele andere praktische informatie.

In de loop van de maand januari mag u uw "Jette op Zak 2007" in uw brievenbus verwachten.

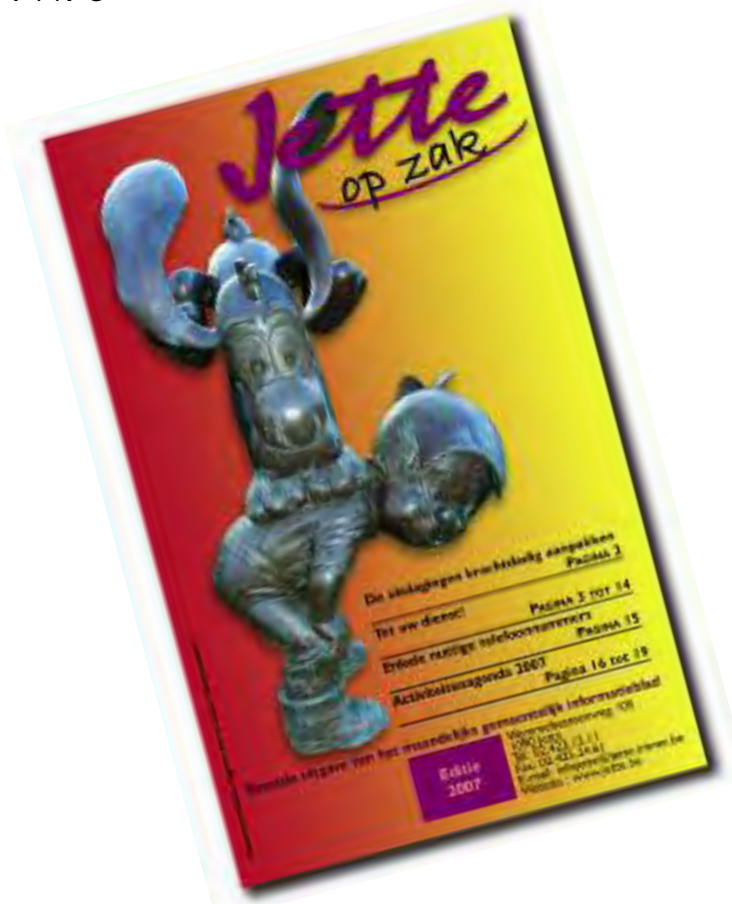

Vrijstelling wekelijkse rustdag handelszaken

Zoals elk jaar heeft het College van Burgemeester en Schepenen ook nu weer beslist om de handelaars bij commercieel drukke periodes vrij te stellen van hun verplichte wekelijkse rustdag voor het jaar 2007. Hieronder volgt de lijst van de vrijstellingen:

van woensdag 3.1 tot dinsdag 9.1.2007 (Solden)

van donderdag 11.1 tot woensdag 17.1.2007 (Solden)

van vrijdag 19.1 tot donderdag 25.1.2007 (Solden)

van woensdag 4.4 tot dinsdag 10.4.2007 (Pasen)

van woensdag 9.5 tot dinsdag 15.5.2007 (Moederdag)

van woensdag 6.6 tot dinsdag 12.6.2007 (Vaderdag)

van vrijdag 29.6 tot donderdag 5.7.2007 (Koopjesperiode)

van zaterdag 7.7 tot vrijdag 13.7.2007 (Koopjesperiode)

van zondag 15.7 tot zaterdag 21.7.2007 (Koopjesperiode)

van vrijdag 24.8 tot donderdag 30.8.2007 (Jaarmarkt)

van zaterdag 27.10 tot vrijdag 2.11.2007 (Allerheiligen/Halloween)

van zaterdag 1.12 tot vrijdag 7.12.2007 (Sinterklaas)

van dinsdag 11.12 tot maandag 17.12.2007 (Geschenkenperiode)

van woensdag 19.12 tot dinsdag 25.12.2007 (Kerstmis)

van donderdag 27.12.2007 tot woensdag 2.1.2008 (Nieuwjaarsperiode)

Arbeidsongeval?

U kan op hulp rekenen

Als u het slachtoffer wordt van een arbeidsongeval, weet u vaak niet goed waarheen met uw vragen en problemen. Het Fonds voor Arbeidsongevallen staat u op deze momenten bij.

Een van de opdrachten van het Fonds voor Arbeidsongevallen is bijstand te verlenen aan getroffen personen van een arbeidsongeval, dat juridisch omschreven wordt als "Een plotse gebeurtenis die een letsel veroorzaakt en die voorvalt tijdens en door het feit van uitvoering van de arbeidsovereenkomst". Om deze opdracht

adequaat te vervullen organiseert het Fonds voor Arbeidsongevallen sociale permanenties van september tot juni. Iedereen kan er terecht met alle vragen en voor inlichtingen in verband met een arbeidsongeval.

Deze sociale permanenties vinden plaats elke donderdag van 9u tot 12.30u en van 13.15u tot 16u - Fonds voor Arbeidsongevallen - Troonstraat 100 - 1050 Brussel.

Meer info: FAO - 02.506.84.11.

De Post herstructureert haar netwerk



Sinds 2005 reorganiseert De Post haar kantorennetwerk door nieuwe PostPunten te openen. Dit jaar zal het aantal PostPunten tot boven de 1.300 stijgen, terwijl er in de loop van 2007 eveneens 277 kleine postkantoren gesloten zullen worden. De drie postkantoren in Jette blijven echter behouden.

Het doel van de PostPunten is om de meest gebruikte diensten (de verkoop van postzegels, het afgeven en ophalen van aangelegende verzendingen, de overschrijving van kleine bedragen, het afgeven en ophalen van pakketten) makkelijker bereikbaar te maken. Dit wordt mogelijk via de servicepunten in de buurtwinkels en grootwarenhuizen.

Bovendien werden de openingsuren van De Post in juni 2006 beter afgestemd op de behoeften van de klanten, met avond- en zaterdagochtendopeningsuren.

De postkantoren in Jette en hun openingsuren

Jette Belgica (Hainautstraat 16) - open van maandag tot vrijdag van 9u tot 17u en op zaterdag van 9u tot 12u

Jette Dieleghem (De Smetstraat 8) - open van maandag tot vrijdag van 9u tot 13u en van 14u tot 17u en op zaterdag van 9u tot 12u.

Jette Ferdinand Lenoir (Lenoirstraat 29-31) - open op maandag, dinsdag, woensdag en vrijdag van 9u tot 17.30u, op donderdag van 9u tot 19u en op zaterdag van 9u tot 12u.



2007 belooft een vruchtbaar jaar te worden op gemeentelijk vlak. Het Jetse College heeft met de nieuwe schepenen een injectie gekregen van originele ideeën, mateloze motivatie en een gezonde dosis gedrevenheid. Met de steun van de huidige ploeg, de gemeenteraad, de gemeentediensten en het gewest, zal dit leiden tot belangrijke projecten die Jette verder zullen laten evolueren tot een gemeente op mensmaat binnen een stedelijke omgeving. Geen enkele uitdaging wordt uit de weg gegaan: mobiliteit, openbare ruimte, renovatie, opwaarderen van kwetsbare wijken, uitbreiden kinderopvangmogelijkheden, kwalitatieve sportinfrastructuur voor iedereen, cultuur,...

Mobiliteit en openbare ruimte

Renovatie Kardinaal Mercierplein

De renovatie van het Kardinaal Mercierplein zal waarschijnlijk de grootste impact hebben op ons gemeentelven. Dit plein vormt historisch zowat het kloppende hart van onze gemeente. Men vindt er verschillende horecazaken, twee bibliotheken, het raadhuis, het plaatselijk politiecommissariaat, het station,... en dit plein vormt vaak het toneel van grote culturele activiteiten zoals Jazz Jette June of Rockardinal.

Met de financiële steun van het Gewest, via het Beliris-project, zal het plein in 2007 volledig vernieuwd worden. Het voornaamste doel is om het Kardinaal Mercierplein verder te laten uitgroeien als mobiliteitspunt, met de bus- en tramverbindingen maar vooral met het station van Jette dat verder gestimuleerd moet worden als verbinding met centrum Brussel. Getuige hiervan zijn de vele dagelijkse pendelaars. Wist u dat u met de trein vanuit Jette op 10 minuten in hartje Brussel staat, dat er elk half uur een trein naar Brussel vertrekt en dat dit aantal in de toekomst nog zal opgedreven worden?

Renovatie Woestelaan

De Woestelaan vormt een belangrijke verkeersader in onze gemeente. Een verregaande renovatie van deze gewestweg drong zich de laatste jaren echter steeds meer op. Na een samenwerking tussen de gemeentediensten en het gewest, zal deze laan dit jaar van gevel tot gevel volledig vernieuwd worden. Met dit grootscheepse project gaat de renovatie van de openbare ruimte in onze gemeente verder.

Impactstudie snelle verbinding Simonis / noord-westen van Jette

Dit jaar zal het gewest de resultaten bekendmaken van de impactstudie rond de snelle verbinding Simonis / noord-westen van Jette. Sinds de aankondiging van dit project, vraagt onze gemeente met aandrang aan de gewestelijke autoriteiten om alle mogelijke alternatieven en hun impact op de betrokken wijken te onderzoeken. Deze impactstudie bestudeert de verschillende alternatieven, van het behouden van de huidige situatie tot de verschillende mogelijke verbindingen via bus, tram of metro. De analyse moet rekening houden met de impact van deze verbinding op verschillende domeinen: de mobiliteit (verkeer en parkeren), de stedenbouwkundige integratie, de economische en handelsactiviteiten, het patrimonium (architecturaal en natuur), het geluidsmilieu, de luchtkwaliteit, de omwonenden en voorbijgangers (voornamelijk wat betreft veiligheid), het sociaal leven, de fauna en flora. Pas als de resultaten van deze impactstudie bekend zijn, kan de discussie over dit project verdergezet worden.



Kinderopvang



Om tegemoet te komen aan de steeds groeiende vraag naar kinderopvang, zet de gemeente Jette zich de laatste jaren voluit in om de kinderopvangplaatsen uit te breiden en te optimaliseren. In 2007 zal er in het centrum van Jette een nieuwe kinderopvang haar deuren openen. Het doel van deze kleinschalige creche is een persoonlijke en kwalitatieve opvang te verzekeren in de buurt van de jonge ouders.

Sport



De omnisportzaal op de Graafschap Jettelaan onderging een belangrijke uitbreiding. Deze werken hebben heel wat voeten in de aarde gehad, maar dit jaar zal de nieuwe sportzaal ingehuldigd worden. Via deze uitbreiding biedt het gemeentebestuur een antwoord op de vraag van de sportclubs en sportievelingen naar degelijke sportinfrastructuur.

Cultuur



Onze gemeente kent een rijk cultureel leven. De muziekliefhebbers kunnen jaarlijks genieten van Jazz Jette June en Rockardinal en van concerten die her en der georganiseerd worden; de twee culturele centra GC Essegem en Centre Culturel organiseren het hele jaar door allerlei culturele activiteiten voor uiteenlopende smaken; met het Magrittemuseum en Atelier 340 beschikt onze gemeente over twee originele musea; het Artiestenparcours is maar een van de mooie projecten van de gemeentelijke dienst Vlaamse Gemeenschap;...

Dat betekent echter niet dat Jette op haar lauweren rust. Het doel is om in 2007 een grote cultuurzaal te creëren in het hart van Jette, waar voorstellingen en optredens kunnen georganiseerd worden. Daarnaast wordt de aankoop bestudeerd van de woning naast het Magrittemuseum om er een Museum van Belgische Abstracte Kunst in onder te brengen. De combinatie van de beide musea zal nog meer kunstliefhebbers tot ver buiten de gemeentegrenzen verleiden tot een bezoekje.

Wijkcontract

Het wijkcontract "Hart van Jette - Carton de Wiart" is de studiefase voorbij. Vanaf 2007 krijgen de projecten steeds vastere vorm en worden de voordelen voor de bewoners van de perimeter concreet.

Zo kunnen de bewoners van deze wijken genieten van verhoogde renovatiesubsidies. De geïnteresseerde Jettenaars uit deze perimeter zullen hiervoor bijgestaan worden door een renovatieraadgever die wordt aangeworven in het kader van het wijkcontract.

Naast deze renovatieraadgever zal er eveneens een ambtenaar duurzame ontwikkeling en een commercieel ambtenaar aan de slag gaan om respectievelijk informatie te verschaffen over energiebesparing en duurzame ontwikkeling en om projecten uit te werken ten voordele van de Jetse handelszaken.

Het Plaatselijk Werkgelegenheidsagentschap krijgt binnen het wijkcontract eveneens een extra medewerker toegewezen die zich volledig zal toelagen op tewerkstellingshulp.

Er wordt ook een vzw opgericht die een klusjesdienst zal aanbieden. Hierdoor zet men enerzijds mensen aan het werk en biedt men anderzijds een goedkope dienst aan de Jetse huurders en eigenaars.

In 2007 zal ook de bouw starten van het hoekgebouw op de kruising van de Sint-Pieterskerkstraat en de Wemmelsesteenweg. Dit gebouw is bestemd voor sociale huisvesting. In het kader van de uitbreiding van het aanbod sociale huisvesting, zal ook het project rond de renovatie van de Magrittevleugel van het verplegingscentrum Brugmann tot woningen bestudeerd worden.

Wat betreft de openbare ruimte tenslotte, zal in 2007 de projectstudie plaatsvinden van de renovatie van de Vlamingen-, Walen-, Werrie- en Warlandstraat.

In 2007 zullen heel wat projecten geconcretiseerd worden die stuk voor stuk hun impact hebben op de leefomgeving en de levenskwaliteit van de Jettenaars. Handen uit de mouwen!

Jette Info



Uw gemeentelijke informatiekraant Jette Info zal binnenkort een nieuw kleedje krijgen. Via een nieuwe, luchtige lay-out hopen we onze nuttige informatie nog beter te verspreiden onder de Jettenaars.

Laat het voetpad geen schaatspiste zijn

Bewoner moet voetpad sneeuw- en ijsvrij houden



De winter heeft z'n intrede gedaan maar de sneeuw laat nog op zich wachten. Toch zetten de traditionele vriestemperaturen aan tot het respecteren van enkele eenvoudige regels: of u nu eigenaar bent of huurder van een gebouw, u moet uw voetpad steeds sneeuw- en ijsvrij houden.

Verantwoordelijk bij ongeluk

Indien een persoon zich voor uw deur kwetst door een gebrek aan onderhoud zoals sneeuwruimen of het ijsvrij maken van het voetpad, zal de verantwoordelijkheid voor het ongeluk bij u liggen. Het algemeen politiereglement voorziet dat besneeuwde of met ijs bedekte voetpaden schoongeveegd moeten worden of glijvrij moeten gemaakt worden op 2/3de van hun breedte met een minimum van 1.50 m. De sneeuw moet opgestapeld worden op de rand van het voetpad en mag niet op de weg gegooid worden. De rioolkolken en de goten moeten vrij blijven. Bovendien moeten de ijsstalactieten die zich vormen aan de delen van het gebouw die over de openbare weg hangen, weggehaald worden. Elke inbreuk kan een administratieve boete betekenen van 100 €.

DE SMET DE NAEYERLAAN

Vernieuwing van de voetpaden

Op 6 november ging het Brussels Gewest van start met de vernieuwing van de voetpaden langs de pare kant van de de Smet de Naeyerlaan, tussen de Augustijnnonnenstraat en de Duysburghstraat. Gezien de omvang van deze werken, verlopen ze in drie fases. De eerste 2 fases, de vernieuwing van het voetpad tussen de Jules Lahayestraat en de Duysburghstraat, zijn achter de rug. De renovatie van het voetpad tussen de Augustijnnonnenstraat en de Jules Lahayestraat ging van start voor de eindejaarsfeesten.

JACOBS FONTAINESTRAAT

Afwerking renovatie begin januari 2007

Op 4 december werden de vernieuwingswerken in de Jacobs Fontainestraat gestart. De voetpaden tussen de rotonde Pannenhuis en de grens met Brussel Stad worden vernieuwd. De afwerking van de werken zou begin januari starten.

Er geldt tijdelijk een parkeerverbod en er zal enkel plaatselijk verkeer toegelaten zijn. De toegang tot de garages kan tijdelijk onmogelijk zijn, maar de aannemer zal de bewoners hiervan tijdig op de hoogte brengen.

Ophaling grofvuil ook op afspraak op zondag



Grofvuil

OPHALING DOOR NET BRUSSEL.

Net Brussel komt op afspraak uw grofvuil aan huis ophalen. Het volstaat om te bellen naar het gratis nummer 0800/981.81. U maakt een afspraak en zorgt ervoor dat er iemand thuis is op de vastgestelde datum en het overengkomen uur. Tijdens de wintermaanden komt Net Brussel ook op zondag langs. Elke 6 maanden heeft u recht op de gratis ophaling van 2m3 grofvuil. Voor elke bijkomende m3 betaalt u vervolgens 19 €.

GEWESTELIJK CONTAINERPARK.

De gemeente en het gewest slaan de handen in mekaar om het afval in het Brusselse zoveel mogelijk te beperken. Naast de traditionele ophaling van het huisvuil, zijn er nog verschillende voorzieningen om uw afval kwijt te geraken. Zowel voor het groenafval, voor klein chemisch afval als voor hinderlijke voorwerpen zijn er verschillende mogelijkheden gecreëerd waar u met dit afval terecht kan.

U kan met uw grofvuil (elektrische huishoudtoestellen, meubelen,...) ook terecht in twee gewestelijke containerparken. Het Containerpark Noord bevindt zich in de Rupelstraat in Brussel. Het Containerpark Zuid vindt u in de Brits Tweede Legerlaan (vlakbij Humaniteitslaan) in Vorst. Open van dinsdag tot zaterdag van 9u tot 16u. Voor de huishoudens is dit gratis.

Particulieren, handelaars, ambachtsslui en kleine ondernemingen kunnen, tegen betaling, eveneens met hun bouw- of afbraakafval (chassis, gootstenen, rolluiken, marmer, balken,...) terecht in de containerparken van het Gewest.

Klein chemisch afval

MOBIELE GROENE PLEKJES.

Het chemisch afval bevat vaak stoffen die het leefmilieu schade kunnen toebrengen en vraagt dus om een specifieke behandeling. Breng uw huishoudelijk chemisch afval naar de gemeentelijke Groene Plekjes of naar de mobiele

Groene Plekjes (voertuigen van Net Brussel). Opgelet! De groene plekjes aanvaarden geen medicatie. Hiermee moet u bij uw apotheker terecht.

De kalender van de mobiele Groene Plekjes in Jette voor begin 2007:

Kardinaal Mercierplein (politie)

op 8 januari en op 12 februari van 17.15u tot 18.15u

Woestelaan (OLV van Lourdes)

op 22 januari en op 26 februari van 18.30u tot 19.30u

Groenafval

BEPLANTINGSDIENST.

Met takken (met een maximumdiameter van 7cm), ander groen afval en klein chemisch afval kan u het hele jaar terecht bij de dienst Beplantingen (gemeentelijke serres - Laarbeeklaan 120) elke dinsdag en donderdag van 9 tot 12u en op zaterdag van 9 tot 14u.

Het groenafval wordt beheerd via een kaartstelsysteem met barcode. Deze kaart identificeert de gebruiker. Het volume van het afval wordt bepaald door de beamteler en desgevallend wordt de rekening opgestuurd naar de gebruiker.

Tarief voor Jette particulieren: 2 m³ gratis per jaar, 5 €/m³ vanaf de 3de m³.

Tarief Jette tuinondernemingen: 12,50 €/m³. Tarief niet-Jette particulieren: 12,50 €/m³. Tarief niet-Jette ondernemingen: 25 €/m³.

GEWEST.

Tijdens de wintermaanden organiseert het Gewest geen ophaling van groenafval op zondagnamiddag. Deze ophaling zal hervat worden in de lente, vanaf de maand april 2007.

Indien iedereen zijn steentje bijdraagt voor een selectieve afvalophaling, zijn we op weg naar een gezond(er) leefmilieu.

Het samenwerkingsproject met Sidi Bibi op goede weg

In januari 2004, nam de gemeente Jette contact op met de landbouwgemeente Sidi Bibi (Marokko), op initiatief van Schepen van Noord-Zuidrelaties Christine Gallez, om een samenwerking op te starten. Met de steun van het gemeentelijke internationale samenwerkingsprogramma vonden er reeds verschillende werkbezoeken plaats. Zo ontving onze gemeente in november 2005 nog een delegatie van Sidi Bibi en in november 2006 brachten vertegenwoordigers van het Jette gemeentebestuur een bezoek aan de Marokkaanse gemeente. Tijdens deze momenten van overleg werden twee grote werkpistes vastgelegd: het afvalbeheer en de versterking van de bevoegdheden van het lokale bestuur. Daarnaast is Sidi Bibi, om de ontwikkeling van de gemeente te plannen, van start gegaan met de diagnose van de huidige situatie, in samenwerking met de bevolking van de 14 dorpen.



woningen. Er zijn ook nog eens veel wilde stortplaatsen. Deze vormen een echte bedreiging voor de openbare gezondheid en voor de waardevolle watervoorzieningen in deze streek die aan het verwoestijnen is.

De versterking van de bevoegdheden van het lokale bestuur vormt het tweede actiepunt van de samenwerking tussen Jette en de Marokkaanse gemeente. Tijdens het bezoek werd er overlegd met de verkozenen en de functionarissen van Sidi Bibi en werd de pols genomen van het gemeentebestuur. Dit overleg leverde een duidelijk beeld op van de noodzakelijke vormingen voor de Marokkaanse gemeentelijke medewerkers. Vanaf januari 2007 worden er twee vormingsmodules opgestart voor de functionarissen die verantwoordelijk zijn voor het samenwerkingsproject.

De samenwerking Jette/Sidi Bibi bestaat uit meer dan mooie woorden en overleg. Er zullen

concrete projecten gelanceerd worden, maar deze kunnen pas van start gaan nadat er een afvalbeheerplan wordt opgesteld. Dit plan vormt het onderwerp van een volgende werksessie die in Jette zal plaatsvinden van 1 tot 10 maart 2007.

Met het laatste bezoek aan Marokko door Schepen Christine Gallez, haar medewerkster en projectcoördinatrice Anne-Françoise Nicolay, verantwoordelijke milieuvergunningen en openbare hygiëne Najia Belfaouh en medewerkster van de dienst Human Resources Trudy Van Hoecke werd op verschillende vlakken vooruitgang geboekt met betrekking tot het programma.

In de landbouwgemeente Sidi Bibi ontbreekt momenteel elk beheer van de voornaamste openbare stortplaats. Deze bevindt zich bovendien erg dicht bij de

De samenwerking evolueert in de goede zin. Dankzij een nieuwe internetverbinding verloopt de communicatie met de Marokkaanse gemeente de laatste maanden veel beter. Sidi Bibi creëerde bovendien een werkgroep om het samenwerkingsproject te dynamiseren en op te volgen. Deze groep stelt momenteel een evaluatie op van de huidige afvalophaling en -verwerking over het volledige grondgebied van Sidi Bibi.

Merci! Dank U!

Campagne Damiaanactie op 26, 27 en 28 januari

Op 26, 27 en 28 januari houdt de Damiaanactie haar nieuwe campagne. Met de verworven fondsen kan de strijd verdergezet worden tegen lepra en tbc. 40 € volstaat om een mensenleven te redden.

"Merci", "Dank U". Bestaan er mooiere woorden? Woorden die bovendien maar zelden uitgesproken worden omdat men vergeet anderen te bedanken of omdat men het onbelangrijk of evident vindt. Damiaanactie wil in elk geval "dank u" zeggen in januari 2007. En zij niet alleen. Ook Junior, een straatkind uit Kinshasa die aan lepra leed en die genezen werd. Hij bedankt Damiaanactie en iedereen die hem hielp om een nieuwe start te geven aan zijn leven. Damiaanactie bedankt alle vrijgevege mensen hier bij ons, wiens steun het voor de NGO mogelijk maakt om in 16 landen (Afrika, Azië en Latijns-Amerika) te werken.

Junior is zeker niet de enige. Hij maakt deel uit van het ontelbare aantal patiënten dat door Damiaanactie verzorgd wordt. Sinds het ontstaan van Damiaanactie in 1964 werden er miljoenen mannen, vrouwen en kinderen gered. Miljoenen families in Afrika, Azië en Latijns-Amerika zijn een nieuw leven begonnen. Dankzij Damiaanactie en onze lokale medewerkers. En ook dankzij de vrijgevigheid van de Belgische bevolking.

De strijd gaat verder

De cijfers spreken voor zich: op dit ogenblik krijgen jaarlijks 8 tot 10 miljoen mensen tuberculose, waarvan 2 miljoen

sterven (wat 1 mensenleven betekent om de 15 seconden). 400.000 mensen raken jaarlijks besmet met lepra. Daarom blijven medische ploegen, met de steun van Damiaanactie, elke dag nieuwe patiënten opsporen en geven hen vervolgens een behandeling. In 2005 hebben deze ploegen 29.568 leprapatiënten, 182.849 tbc-patiënten en 4.046 zieken met leishmaniasis (berglepra) ontdekt, in totaal dus 216.463 nieuwe zieken.

40 euro volstaat

40 € volstaat opdat Damiaanactie een lepra- of een tbc-patiënt kan helpen. Met 40 € is het mogelijk om vreselijke misvormingen, veroorzaakt door lepra, te vermijden of om het leven te redden van iemand die aan tbc lijdt. In beide gevallen schenk je de zieke, net als aan zijn familie, hoop en menselijke waardigheid terug.

Maar 40 € is echter onbetaalbaar voor de zieken. Daarom organiseert Damiaanactie het laatste weekend van januari (26, 27 en 28 januari 2007) een fondsenwervingscampagne. Er zullen stiftes worden verkocht, 5 € voor een pakje van 4 stiftes. Vergeet dat weekend de vrijwilligers van de Damiaanactie die stiftes verkopen niet als u ze op straat ontmoet. Dank u bij voorbaat!

Alle giften zijn welkom. De giften vanaf 30 € geven recht op een fiscaal attest.

Rekeningnummer 000-0000075-75
Damiaanactie, Leopold II-laan, 263,
1081 Brussel.
Meer info: www.damiaanactie.be

merci

"Ik ben Junior. Ik ken je niet. Jij kent mij niet. En toch wil ik je bedanken. Omdat jij en Damiaanactie mij een nieuw leven hebben gegeven."

40 euro volstaat om iemand van lepra of tbc te genezen.
000-0000075-75
www.damiaanactie.be

actie
damiaan
Overstroomde doort, Damschick-jones

Steun het Rode Kruis en hun strijd tegen de landmijnen

Landmijnen eisen jaarlijks veel mensenlevens. Niet alleen maken ze veel dodelijke slachtoffers, maar ze verwoesten ook het leven van vele onschuldigen die verder door het leven moeten met geamputeerde ledematen. Naast directe slachtoffers, eisen ze onrechtstreeks een hoge tol doordat ze hulpverlening aan mensen in nood bemoeilijken of onmogelijk maken. Het Rode Kruis zet zich in om de slachtoffers van landmijnen een toekomst te bieden en ijvert voor een specifieke reglementering om een einde te maken aan de landmijnen.

Landmijnen wereldwijd

Antipersoonsmijnen zijn wapens die

gericht zijn tegen een persoon. Ze worden ingegraven of op de grond gelegd en ontploffen bij aanraking of contact.

Hoewel er na een lange strijd een verbod geldt op antipersoonsmijnen (niet op antivoertuigmijnen), liggen er over de hele wereld vandaag nog miljoenen mijnen op slachtoffers te wachten.

Wat doet het Rode Kruis?

De aanpak van het Rode Kruis is driedelig. Ze nemen het op voor de slachtoffers in officiële fora (pleitbezorging), ze waarschuwen mensen voor de gevaren van landmijnen (preventie), en ze brengen slachtoffers letterlijk terug op de been (revalidatie).



Pleitbezorging

Het Rode Kruis heeft een officiële stem in de Ontwapeningsconferenties van de Verenigde Naties. Als bewakers van het Internationaal Humanitair Recht dringt de organisatie er voortdurend op aan om alle regels te respecteren. Samen met andere organisaties treedt het Rode Kruis op als 'de stem van het terrein' in diplomatieke conferenties.

Preventie

Het Rode Kruis waarschuwt mensen voor de gevaren van landmijnen. Dankzij zijn internationale netwerk van vrijwilligers, kunnen de meest afgelegen gebieden worden bereikt.

Revalidatie

Het Rode Kruis heeft de afgelopen 25 jaar 300.000 landmijnslachtoffers bijgestaan. Naast eerste hulp en noodoperaties, zorgen we voor rolstoelen, krukken en kinesithérapie. Mensen die geamputeerd werden, moeten natuurlijk een prothese krijgen. Het Rode Kruis heeft wereldwijd 69 revalidatiecentra, twee orthopedische productiecentra en een krukkenfabriek.

Wenst u het Rode Kruis te steunen in haar strijd tegen de landmijnen en de slachtoffers opnieuw een toekomst bieden? U kan een gift doen aan Rode Kruis Vlaanderen. Voor giften vanaf 30 € op jaarbasis, ontvangt u een fiscaal attest. Zo kunt u tot de helft of zelfs nog meer van uw gift terugkrijgen, afhankelijk van uw inkomen.

Rode Kruis Vlaanderen
reknr. 096-0000096-20

Landmijnen in cijfers:

- Elk jaar verwoesten landmijnen het leven van 15.000 tot 20.000 mensen. Dat zijn 40 mensen per dag en 2 slachtoffers per uur.
- Het totaal aantal landmijnslachtoffers wereldwijd wordt geschat op een half miljoen. Dat zijn enkel de overlevenden.
- Ruim driekwart van de slachtoffers zijn onschuldige burgers.
- Een op vijf slachtoffers is een kind
- Een antipersoonsmijn ruimen kost 200 tot 800 €, de aankoop van een mijn kost 2,5 tot 25 €.

DAT WORDT GEVIERD!

U heeft de magische leeftijd van 100 jaar bereikt? U viert binnenkort uw 50, 60, 65, 70 jaar (of meer) huwelijk? Indien u dit wenst, kan het gemeentebestuur u helpen om van dit feest iets bijzonders te maken, door u tijdens een viering in de bloemetjes te zetten. Het volstaat om uw aanvraag zes weken voor de datum van uw verjaardag of huwelijksverjaardag in te dienen bij Claire Vandevivere, Ambtenaar van de burgerlijke stand (02/423.12.05) of bij de gemeentedienst burgerlijke stand (Wemmelsesteenweg 100 in 1090 Jette - tel: 02/423.12.70).

Gefeliciteerd...

... aan Anna Roels en Johannes Ghelen. Zij vierden hun briljant huwelijk (65 jaar) op 29 december 2006.

• OP STAP MET DE JETSE SENIOREN

Dit najaar staan er voor de Jetse senioren nog heel wat fijne activiteiten op het programma. Leerrijke en ontspannende daguitstappen, spektakels, muzikale optredens... Een overzicht:

Muzikaal spektakel met Jo Vally

Nu de Jetse senioren bekomen zijn van het Kerstspektakel en van de eindejaarsfeesten, kunnen ze op 23 januari genieten van een optreden van Jo Vally.

23 januari 2007

Jo Vally in Postel



Op dinsdag 23 januari 2007 vertrekken de Jetse senioren om 9.30u op het Kardinaal Mercierplein richting Postel, naar het Gasthof en Feestzaal "De Kaasboerin". Na het middagmaal met een 3-gangendiner, begint het spectaculaire optreden van Jo Vally vergezeld van Lisa Delbo, Kurt Crabbé en Miss Layla.

's Avonds staat er nog een smakelijke avondlunch (4 boterhammen met verschillende soorten beleg) op het menu. Omstreeks 21.15u is de bus terug in Jette.

Er zijn nog enkele plaatsen vrij, aangezien er met een dubbeldekkbus naar Postel gereden wordt.

Prijs: 32 € (busdienst, middagmaal, show en avondmaal inbegrepen).

Praktisch

Voor inschrijvingen kan u terecht bij de dienst "Senioren", Gemeentehuis van Jette, Wemmelsesteenweg 100 (bureau 028 - Gelijkvloers), dagelijks van 10u tot 11.30u, behalve op donderdag van 14u tot 15.30u.

Inlichtingen:

Tel: 02.423.12.67 (Carmen Demeyer)

E-mail: cademeyer@jette.irisnet.be

Sfeervolle kerstmarkt op het Kardinaal Mercierplein



Het is intussen een jaarlijkse traditie geworden, de sfeervolle kerstmarkt op het Kardinaal Mercierplein. Tijdens het weekend van 8 tot 10 december zorgden de houten chalets, de aangename verlichting en de vuurkorven opnieuw voor een warme kerstsfeer op het plein. Vrijdagavond viel letterlijk in het water, met regenbuien en windstoten die de chalets teisterden en de Jettanaren binnen

hielden in de huiselijke warmte. Zaterdag en zondag hadden de weergoden meer mededogen met de standhouders en zorgden ze voor koud, maar droog weer. Meteen kwamen er heel wat kijk-, koop- en proeflustigen opdagen. Ze vonden op de kerstmarkt hun ingrediënten voor het eindejaarsmenu, geschenken voor onder de kerstboom of werden verwend met degustaties en kerstspecialiteiten.

Zeemannen en schippers Ontdek de beroepen op zee



Navexpo, de tentoonstelling die de scheepvaartgeschiedenis belicht, viert haar 25ste verjaardag met een overzicht van de beroepen op zee. Een grote selectie beroepen, die vaak onbekend of miskend zijn, worden voorgesteld aan de hand van foto's, schilderijen, schaalmodellen en video-voorstellingen.

Gedurende iets meer dan een maand komt u te weten wie allemaal deel uitmaakt van die magische scheepvaartwereld en wie er allemaal voor zorgt dat het leven op het water op wietjes loopt. Afspraak op Navexpo.

Navexpo 2007

*Zeemannen en schippers
Ontdek de beroepen op zee*

Wanneer?

Van 13 januari tot 18 februari 2007

Dinsdag tot vrijdag van 10u tot 12u en van 14u tot 17u

Tijdens het weekend van 10u tot 18u

Waar?

In de Oude Abtswoning van Dielegem (Tiebackstraat 14)

Prijs?

Toegang: 3 € / 2 € voor studenten en senioren.

Info?

Oude Abtswoning van Dielegem - 02.479.00.52

Leven te Jette

Nuttige handelsgids voor Jettenaren en handelszaken

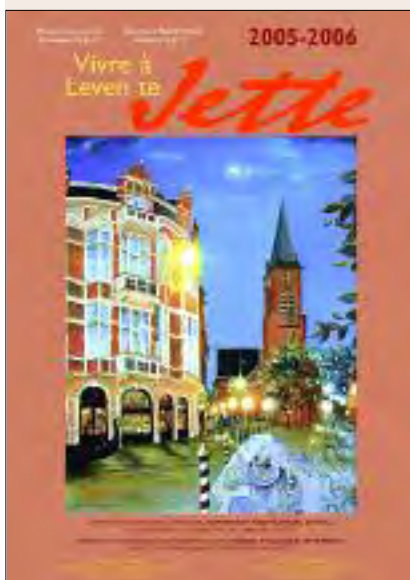

Jaarlijks brengt het Jetse gemeentebestuur, in samenwerking met de vzw "Handel en Jaarlijkse Jetse Markt", de handelsgids "Leven te Jette" uit. In deze gids worden alle Jetse handelszaken opgenomen met hun contactgegevens, samen met allerlei praktische informatie over het gemeentebestuur en het gemeentelven. Deze brochure vormt dus een bijzonder handig informatiemiddel voor de Jettenaren die binnen hun gemeente op zoek zijn naar een lekker restaurant, een goede kapper, een originele meubelzaak,... Voor de handelszaken is deze brochure dan weer een ideaal publiciteitsmiddel om hun zaak bekend te maken bij de Jettenaren.

In de loop van de maand januari, zal de heer André Electeur - vertegenwoordiger van de vzw "Handel en Jaarlijkse Jetse Markt" - langsgaan bij de Jetse handelaars voor de jaarmarktpubliciteit in de brochure "Leven te Jette".

Indien u geïnteresseerd bent om uw handelszaak te laten opnemen in deze brochure, kan u contact opnemen per telefoon of per e-mail met de gemeentelijke dienst Handel - Lieva Zels - 02.423.13.03 of lzels@jette.irisnet.be en Serge Meyen - 02.423.13.02 of smeyen@jette.irisnet.be.

Oude foto's, documenten, affiches over Jette



Ons gemeentelijk archief en onze gemeentelijke drukkerij beschikt reeds over een mooie collectie aan oude documenten die onze gemeentelijke geschiedenis prachtig illustreren. We zijn er echter van overtuigd dat er nog vele Jettenaren over schitterende oude foto's, documenten, affiches, enz. beschikken waarop het Jette uit vervlogen tijden prijkt. Als deze stukken liggen weg te kwijnen op zolder of in een vergeten lade, weet dan dat ze bij ons archief in goede

handen zijn. Wilt u uw foto's liever behouden? Geen probleem, onze diensten kunnen ze gewoon inscannen en archiveren. De foto's worden regelmatig gebruikt om documenten, kalenders of artikels te illustreren.

Beschikt u over oude foto's, documenten, affiches, enz. over Jette en wenst u deze aan het gemeentelijk archief te schenken of deze te laten scannen, dan kan u contact met ons opnemen op het telefoonnummer 02.423.12.00.

Axl Peleman

“Liekies”

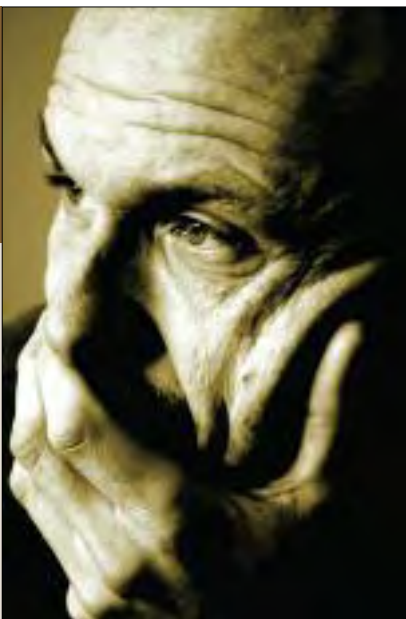

Op 3 februari kan u in de Jetse polyzaal genieten van een origineel optreden van Axl Peleman. Nadat eind 2006 Neeka en Riguelle reeds een mooi concert weggaven in Atelier 340 is het nu de beurt aan de Antwerpse bassist/zanger Axl Peleman om zijn muzikale kunstjes op te voeren.

2 dagen na z'n 36ste verjaardag zal Axl Peleman bewijzen dat hij ook op een rustige wijze prachtige muziek kan maken. Zijn eerste muzikale stappen waren eerder woelig met ondermeer de groep Ashbury Faith, maar met de jaren verdwenen ook zijn wilde haren. Momenteel is hij de frontman van Camden, maar zowel als contrabassist in het tv-programma “De zomer van...” als tijdens nevenprojecten zoals “Singer songwriters” toont hij aan dat hij ook het zachte werk moeiteloos aankan. Maar nog nooit heeft hij zich zo kwetsbaar opgesteld als nu, in zijn nieuwe tournee ‘Liekies’, waar hij in zijn eigen taal zijn eigen kleine verhalen brengt. Hij laat de

toeschouwer even binnen in zijn leven, en laat iedereen de peperkoeken Axl kennen. Liedjes over zijn liefde(s), de kleuterschool, zijn leefwereld, kortom: alles wat hem nauw aan het hart ligt. Samen met een percussionist en een multi-instrumentalist brengt Axl zijn feelgood muziek, lekker klein gehouden, zodat de teksten de aandacht krijgen die ze verdienen. Deze verhalende nummers worden bovendien mooi geïllustreerd met frisse animaties en unieke projecties.

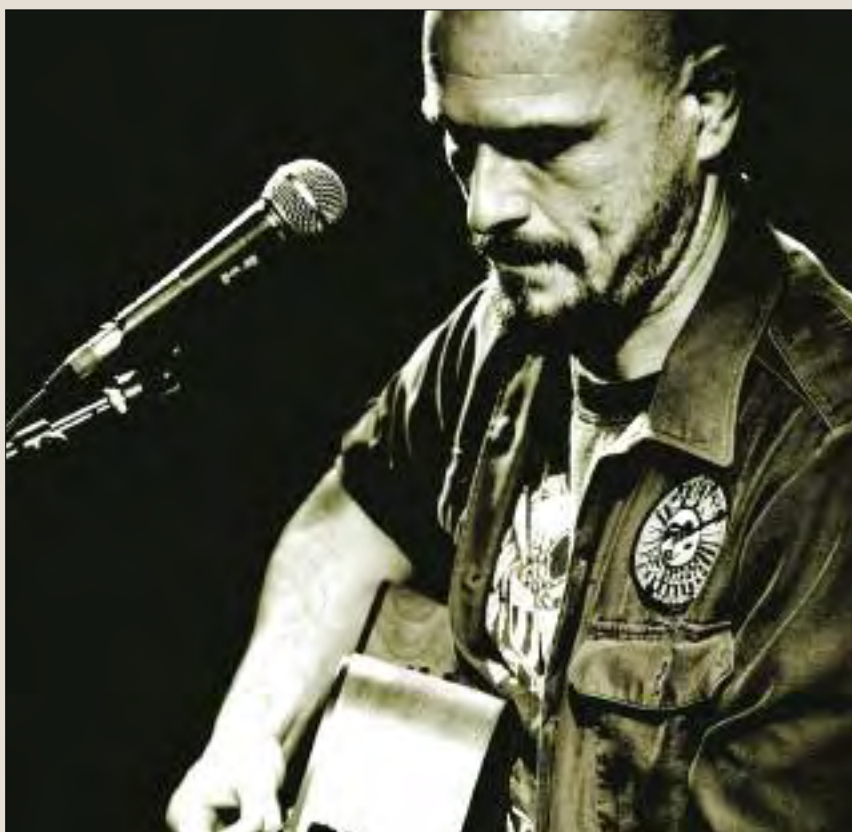

Axl Peleman “Liekies”

Wanneer?

Zaterdag 3 februari 2007 om 20u

Waar?

Polyzaal Nederlandstalige bibliotheek
Kardinaal Mercierplein 6 - 1090 Jette

Info?

Dienst Vlaamse Gemeenschap
Gemeente Jette

Tel: 02.423.13.73

E-mail: cultuur@jette.irisnet.be

Website informeert over Nederlandstalig onderwijs

Jaarlijks zorgt de inschrijving van zoon- of dochterlief in het onderwijs voor drukke inschrijfdagen. Voortaan kunnen de ouders die hun kinderen willen inschrijven in een Nederlandstalige school in Brussel terecht op de website www.inschrijveninbrussel.be om het aantal beschikbare plaatsen te consulteren.

Broers en zussen kunnen reeds inschrijven van 8 tot 31 januari

Deze website moet de files aan de schoolpoorten vermijden en de taak voor de ouders vergemakkelijken. Weet trouwens dat sinds vorig schooljaar broers en zussen, Nederlandstalige en kansarme kinderen voorrang hebben bij de inschrijvingen. In januari kunnen broers en zussen zich als eerste inschrijven. In Brussel kan dat van 8 januari tot en met 31 januari 2007. Ook in het Brusselse secundair onderwijs is januari voorbehouden voor de inschrijvingen van broers en zussen. Pas vanaf 2 mei kan iedereen zijn kind inschrijven voor volgend schooljaar.

Meer info:

www.inschrijveninbrussel.be

Jetse bib 2 dagen gesloten



De Nederlandstalige bibliotheek van Jette is uitzonderlijk gesloten voor het publiek op maandag 15 en dinsdag 16 januari 2007. Tijdens die twee dagen worden er werken uitgevoerd op informaticavlak. Voor wie zijn materialen normaal op een van die twee dagen moet terugbrengen, is de uitleenperiode met een week verlengd.

Neeka & Riguelle brengen sublieme samenzang



Op 20 december liep Atelier 340 vol voor het sfeervolle optreden van Neeka en Riguelle. De stemmen van deze talentrijke zangeres en doorwinterde muzikant klinken gecombineerd nog mooier en betoverden de zaal.

Neeka is een van de beste zangeressen uit het Vlaamse muzieklandschap, hetgeen ze met verve bewees. Patrick Riguelle kreeg meer bekendheid als vaste frontman bij De Laatste Show en gaat geen muzikale uitdaging uit de weg. Geruggesteund door een akoestische gitaar en mondharmonica, zorgden ze voor een sublieme samenzang waarbij zowel meezingers als oude bluessongs de revue passeerden. Het publiek genoot met volle teugen van deze milde cocktail van prachtige muzikale pareltjes.

De gemeentelijke dienst Vlaamse Gemeenschap nodigt op 3 februari Axl Peleman uit voor een gelijkaardig concert. Met het mooie optreden van Neeka & Riguelle werd de toon meteen gezet.

Expo Elt Mesens in Magrittemuseum

Op de samenkomst van surrealisten

Het René Magritte Museum nodigt u uit voor een terugkeer naar het verleden. Zoals in de tijd van het Surrealisme en van de wekelijkse bijeenkomsten bij Magritte, ontvangt deze laatste bij hem thuis, in de Essegemstraat, zijn vriend Elt Mesens.

Mesens ontvangen is het surrealisme in zijn geheel ontvangen: beurtelings componist, dichter en ontwerper van collages, was deze geboren Brusselaar ook een van de eersten om het werk van Magritte te verdedigen en een van de gangmakers van het Belgische en internationale surrealisme. Voor haar jaarlijkse tentoonstelling van januari tot maart stelt het museum dit jaar een man met meerdere facetten voor.

De nadruk wordt gelegd op een van de vele talenten van Mesens, deze van collage-maker, wat waarschijnlijk het best het versnipperde leven en de wisselende persoonlijkheid van deze cosmopolitische dandy samenvat. Zijn collages zijn inderdaad een reflectie van zijn leven, dat zich afspeelde tussen Brussel, Londen en Venetië: pêle-mêle die bestaan uit tekeningen, typografie, foto's en schilderwerk, en die enkele, terugkerende thema's bevatten (viool, hand, boomblad), zonder ooit toe te geven aan enige vorm van dwang. Op dezelfde manier heeft Mesens zijn leven geleid, goochelend met verschillende activiteiten en surfend van de ene naar de andere, vaak met succes.

Gekleurd door dadaïsme en poëzie

Zoals je Mesens onmogelijk kan samenvatten in 1 woord, zo is er geen unieke stijl om zijn collages te typeren. Het is waarschijnlijk dat wat hem zo bevalt bij die techniek: het groot aantal bruikbare materialen en ideeën, en de grote vrijheid van uitvoering. Voor deze touche-à-tout die een hekel heeft aan de gevestigde orde, zijn alle slagen geoorloofd. Hij die in de schaduw leefde van grote, surrealistische artiesten (Magritte, Breton, Dali, Picasso) om ze beter in de schijnwerpers te zetten, profileert zich hier als een volwaardig artiest. Het museum toont een twintigtal collages uit de jaren '50 en '60, gekleurd door dadaïsme en poëzie.

De tentoonstelling geeft via documenten ook een idee van de andere, talrijke activiteiten van deze Brusselse componist, schrijver, galeriehouder, organisator van tentoonstellingen, uitgever, en toont zijn nauwe banden met Magritte.

Elt Mesens bij Magritte -

Op de samenkomst van surrealisten
van 03 januari tot 31 maart 2007

van woensdag tot zondag van 10u tot 18u
René Magrittemuseum
Essegemstraat 135
1090 Jette
Info: 02.428.26.26



OCHTENDVOORSTELLINGEN "UIT DE VEREN"

Een gezellige gezinsuitstap waarin ontspanning, cultuur en lekker eten centraal staan. Een keer per maand op zondagvoormiddag organiseert GC Essegem een leuke theatervoorstelling voor families: poppentheater, muziektheater, interactief theater. Maar eerst kan er worden ontbeten en gespeeld. Allen vroeg Uit de Veren om dit niet te missen!

Ontbijt vanaf 8.30u - Theatervoorstelling om 10.30u - GC Essegem - Leopold I-straat 329 - Info en tickets: GC Essegem.

Beertje Boris van Theater Houtekop

28 januari 2007

Lotje wordt vandaag 6 jaar. Ze krijgt van mama en papa een gekke knuffelbeer: Boris! Tijdens een uitstapje naar het park verliest Lotje echter haar beertje. Boris moet de nacht alleen doorbrengen in het park. Met de hulp van enkele diertjes probeert hij Lotje terug te vinden.

Beertje Boris van Theater Houtekop

Zondag 28 januari 2007



Circus Fiasco door Fratelli Fiasco

25 februari 2007

Een circusfamilie moet na een krachtige storm zonder circustent verder zien te komen. Alberta Fiasco is al jaren de trotse directeur van zijn circusbedrijf, dat vroeger goed werk verschaftte aan de hele familie. Nu moet hij met de hulp van vrouw en kinderen alles op alles zetten om te redden wat er te redden valt. Zo trekken ze door het land met hun circusvariété programma, dat ze vanchter een wankel gordijnscherm op de planken brengen. Een levendig clownsspektakel met komisch illusionisme, hilarische evenwichtstoeren en hartverwarmende muziek, waarin voor het publiek de tweede hoofdrol is weggelegd en improvisatie troef is.

Circus Fiasco door Fratelli Fiasco

Zondag 25 februari 2007



Gemeenschapscentrum Essegem - Leopold I-straat 329 - 1090 Jette - Tel: 02.427.80.39 - E-mail: essegem@vgc.be - Website: www.essegem.be - Openingsuren: Maandag tot donderdag: 8u-12u en 12.30u-17u; Dinsdag tijdens schooldagen - open tot 20u; Vrijdag tot 16 uur.