

# Réaménagement de la place Bourgmestre Jean-Louis Thys



Heraanleg van het  
Burgemeester Jean-Louis Thysplein

# Sommaire - Overzicht

Lieu

Ligging

Cadre

Kader

Situation existante

Bestaande situatie

Situation projetée

Ontworpen toestand

Chantier

Werf

Q&R

V&A



# Cadre - Kader

Etude Acoustique en 2018 - plaintes nuisances sonores

Akoestische studie in 2018 - klachten geluidsoverlast

Etude de gestion des eaux pluviales 2022

Studie van het regenwaterbeheer in 2022

Février 2023 présentation riverain, l'élaboration dossier permis d'urbanisme

Februari 2023 bewonersvergadering, opmaak stedenbouwkundig dossier

Janvier 2024 enquête publique et commission de concertation

Januari 2024 openbaar onderzoek en overlegcommissie

Mai 2024 octroi du permis d'urbanisme

Mei 2024 toewijzing stedenbouwkundige vergunning

Fin 2024 marché public

Eind 2024 openbare aanbesteding

2025 chantier

2025 werf

# Situation existante - Bestaande toestand



# Situation existante - Plan - Bestaande toestand

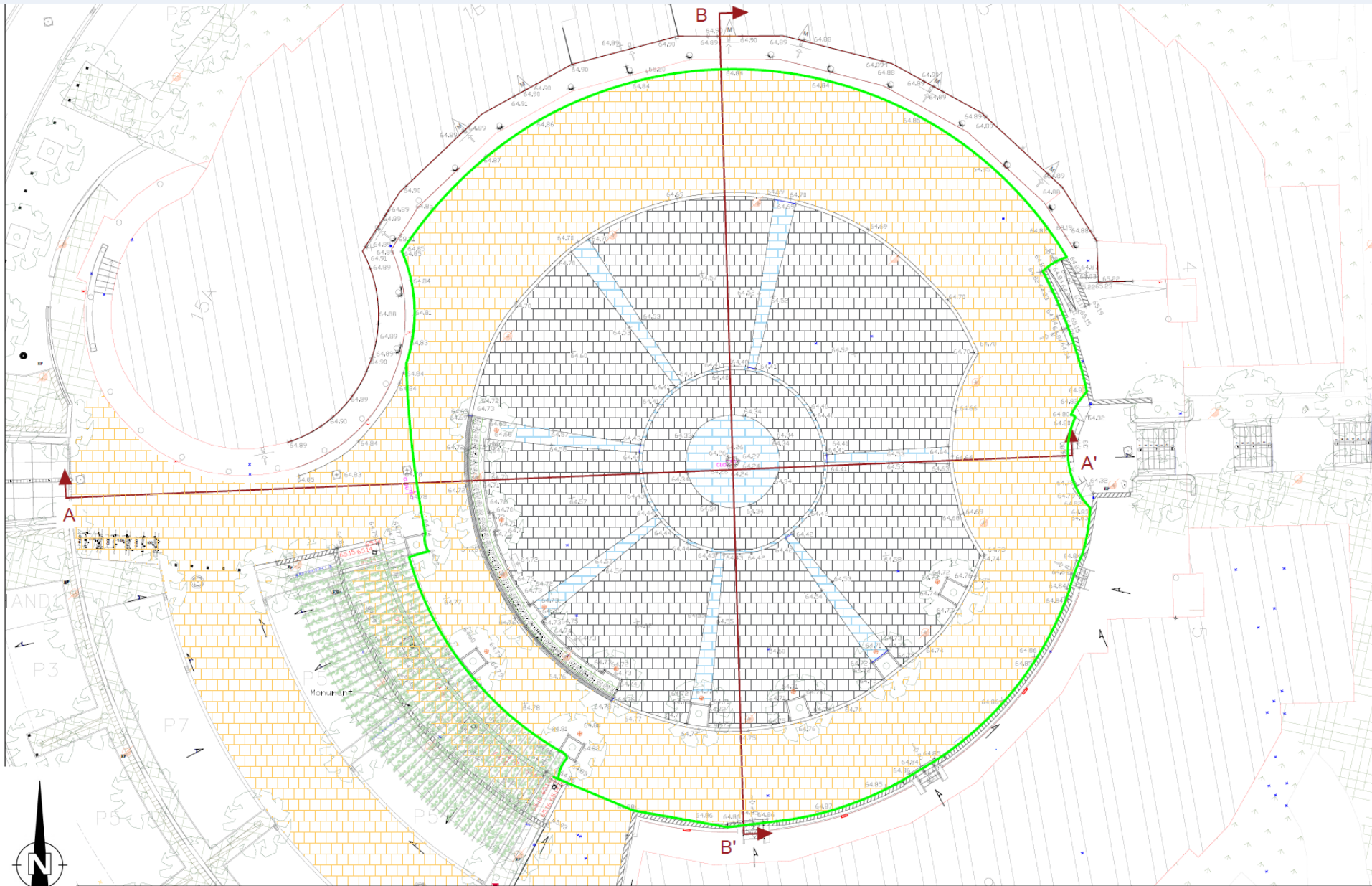

## Situation projetée - Ontworpen toestand

- Principes:

Relief / talus

Reliëf / talud

Désimperméabilisation de la place

Waterdoorlatend maken van het plein

Végétaliser

Beplanten

Arbres de 1er ordre

Bomen 1ste orde

Gestion de eaux pluviales/ noue(s)

Beheer van het regenwater / gracht(en)

Zone de repos

Rustzones

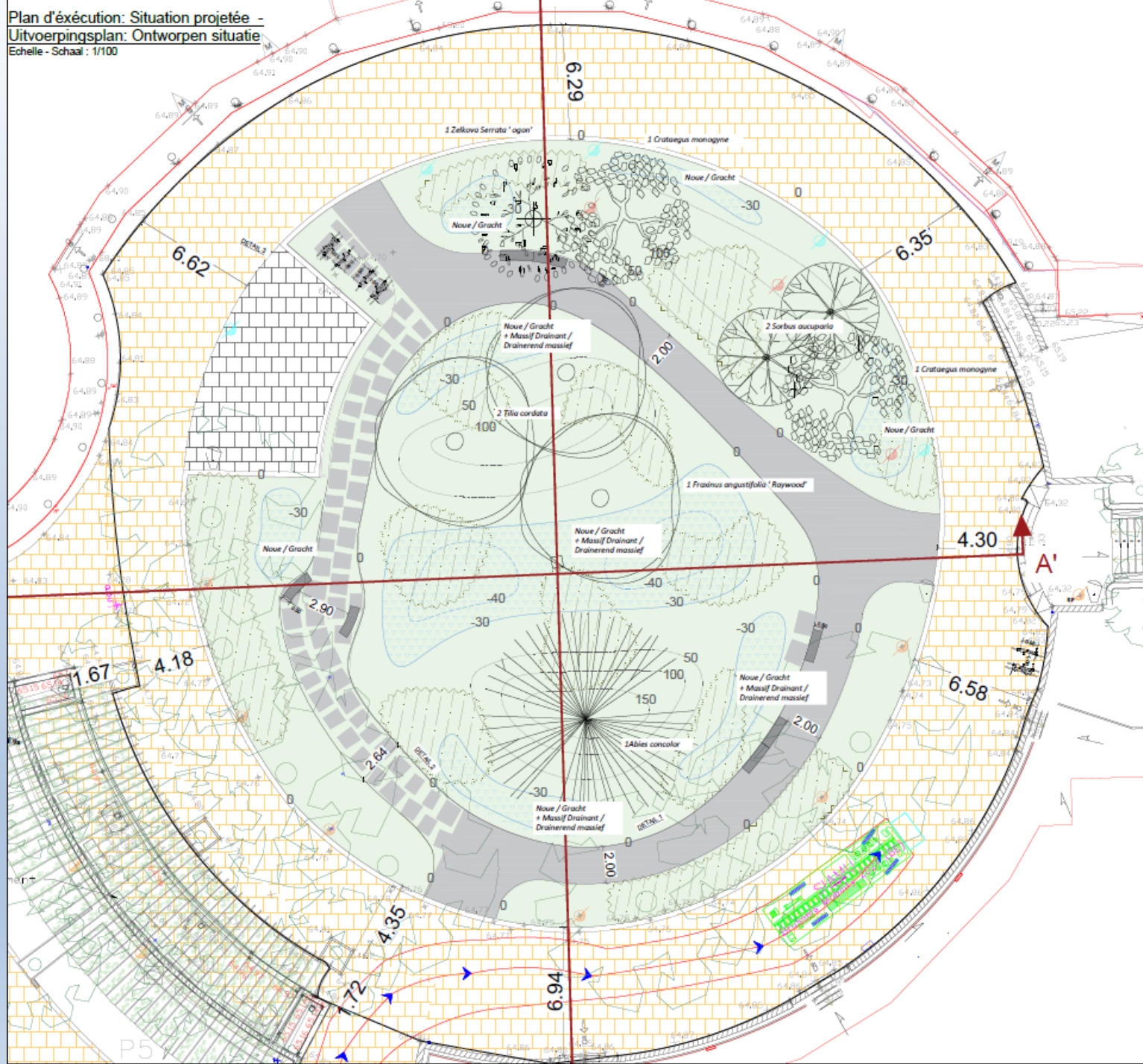



# Situation projetée - Coupe/ Snede – Ontworpen toestand

Coupes BB' situation projetées - Sneden BB' ontworpen toestand Echelle - Schaal : 1/100

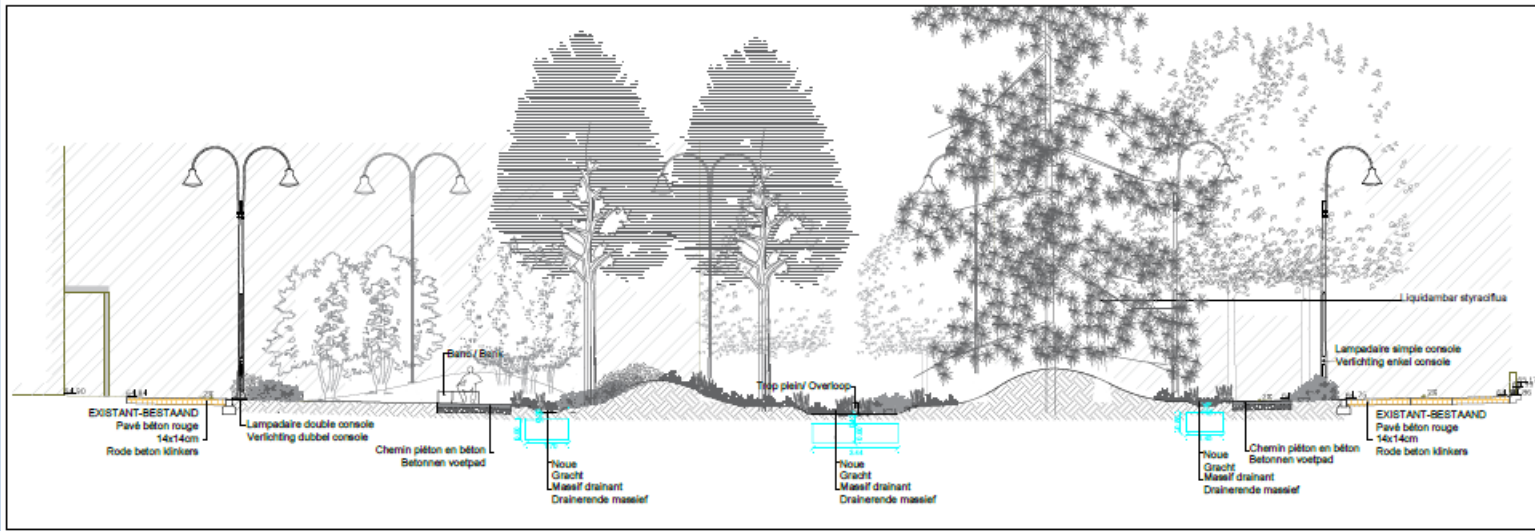

Coupes AA' situation projetées - Sneden AA' ontworpen toestand Echelle - Schaal : 1/100

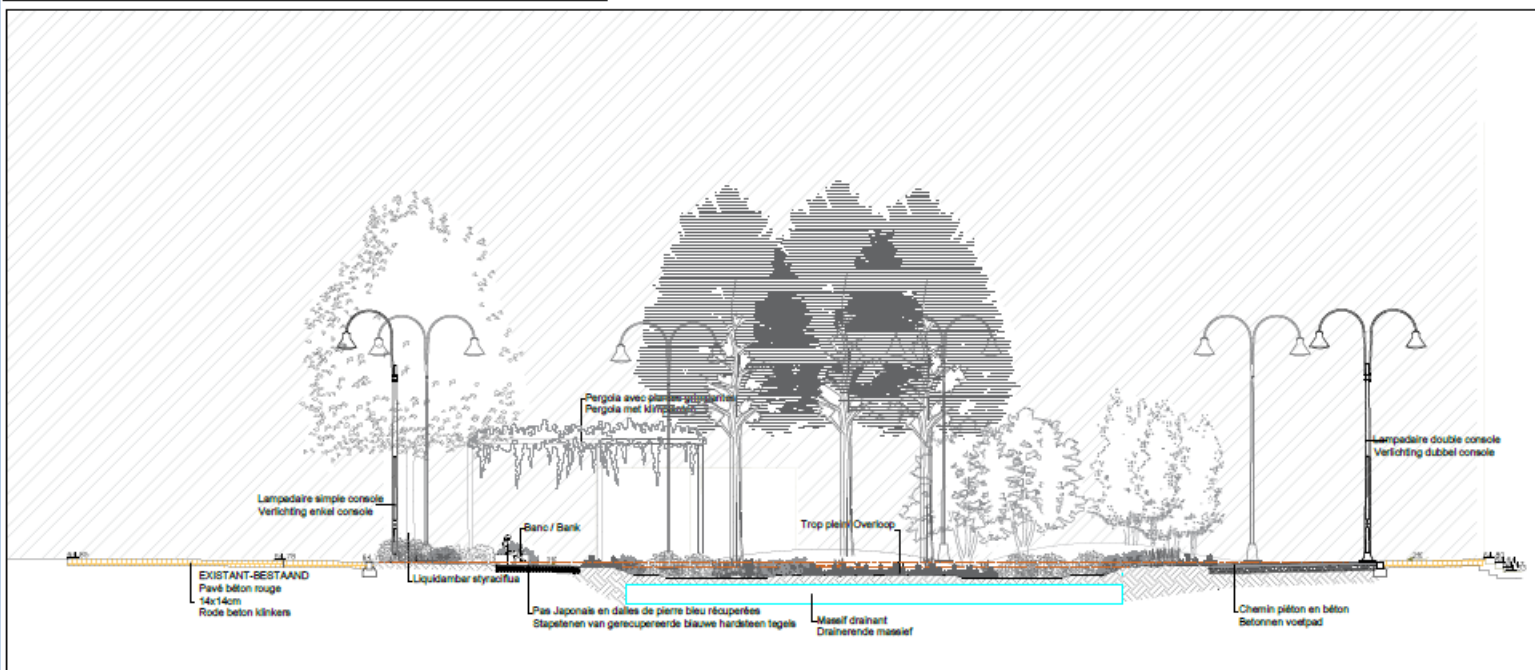

# Situation projetée – 3D – Ontworpen toestand



# Situation projetée - Ontworpen toestand

## Talus plantés – Beplante taluds

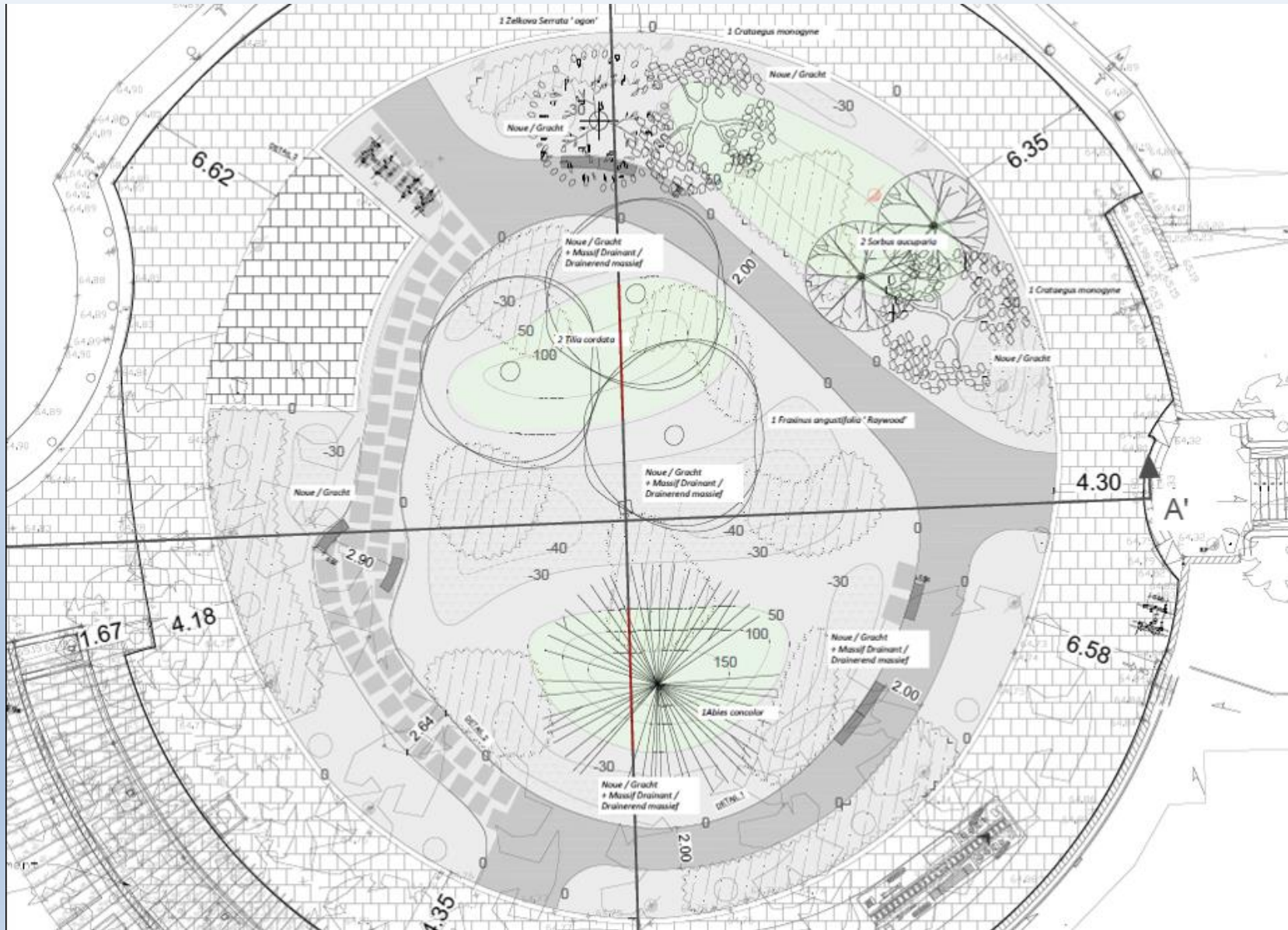

# Situation projetée - Ontworpen toestand

## Noue(s) plantée(s) – Beplante gracht(en)

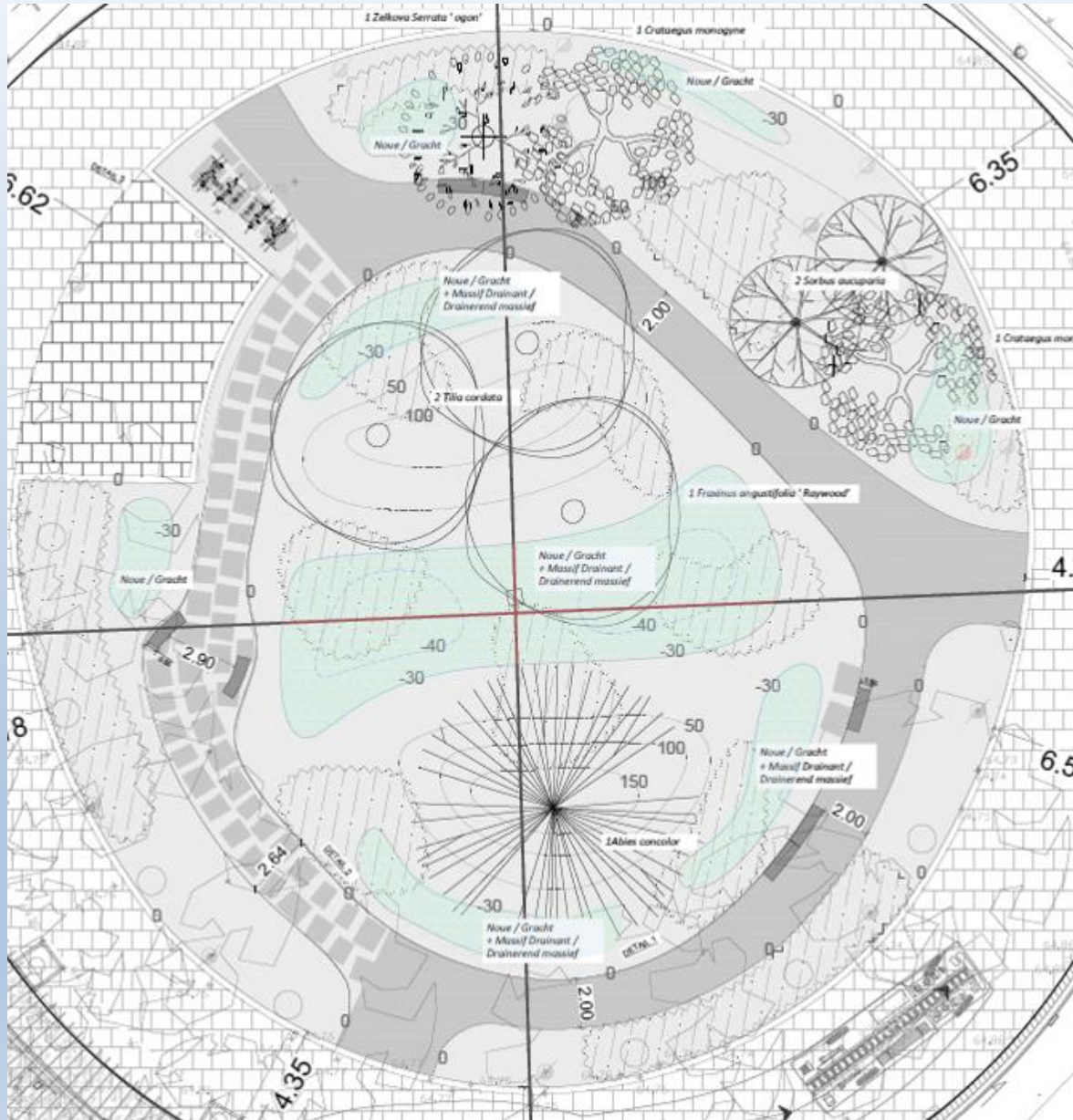

# Situation projetée - Ontworpen toestand

## Gestion intensif et extensif – intensief en extensief beheer

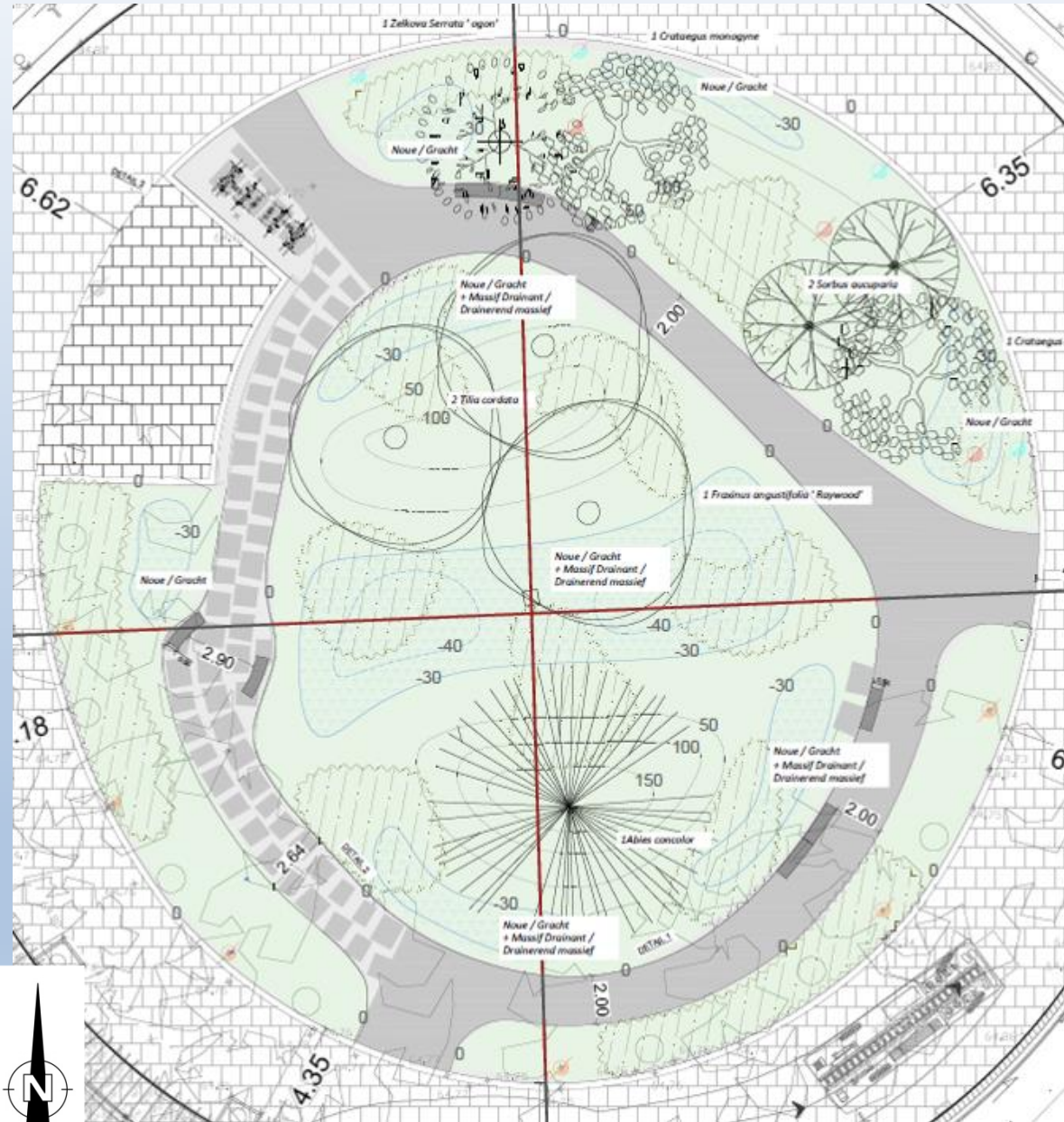

# Situation projetée - Ontworpen toestand

## Cheminement - Paden

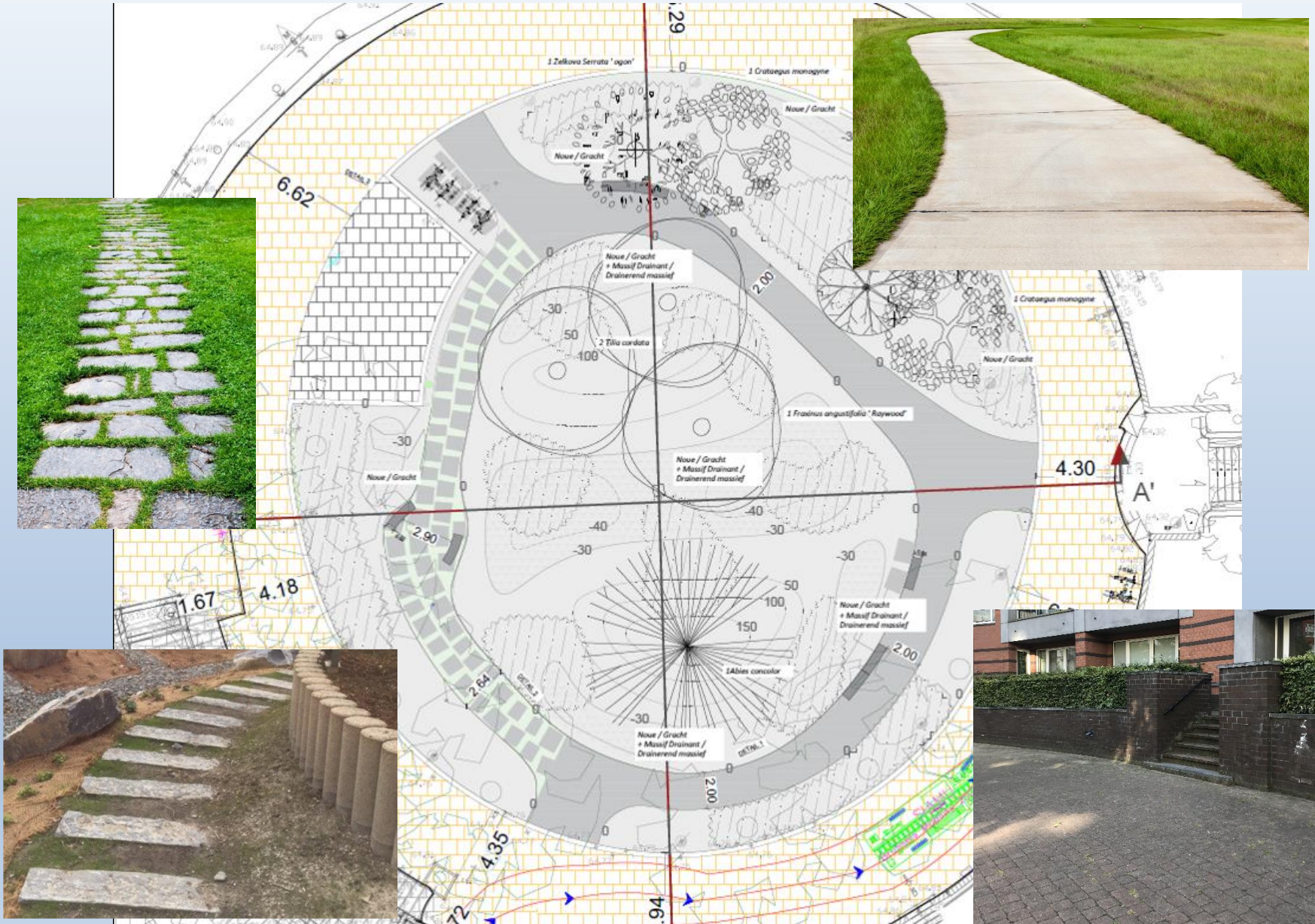

# Situation projetée - Ontworpen toestand

## Récupération de matériaux – Hergebruik van materialen

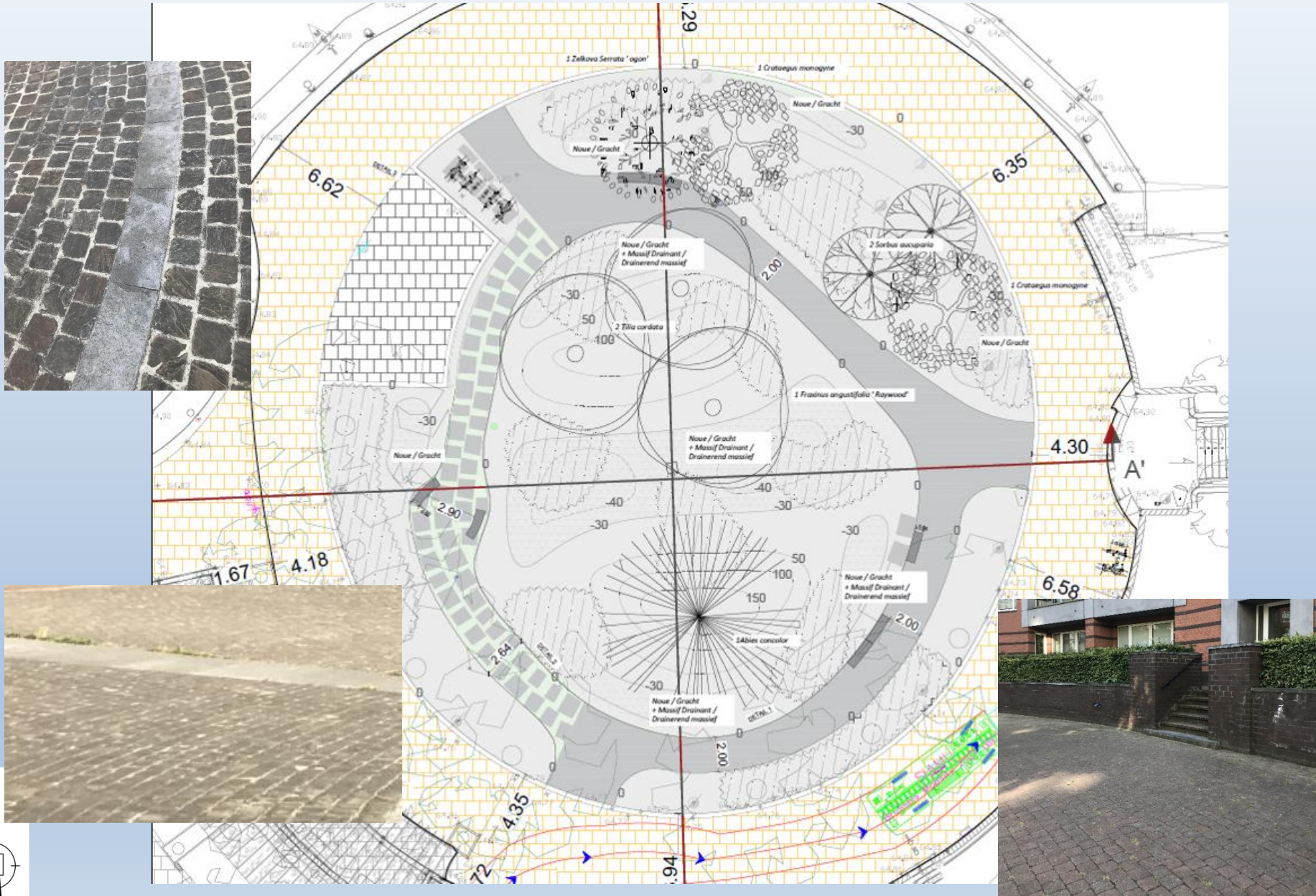

# Situation projetée - Ontworpen toestand

## Mobilier - Meubilair

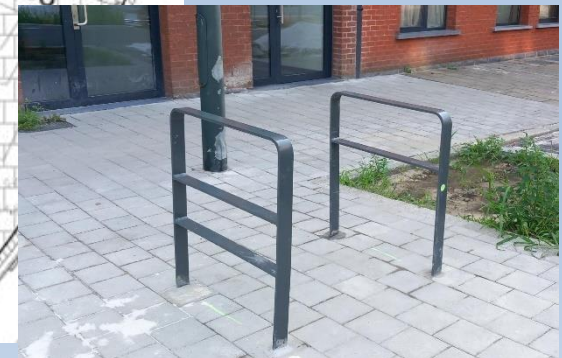
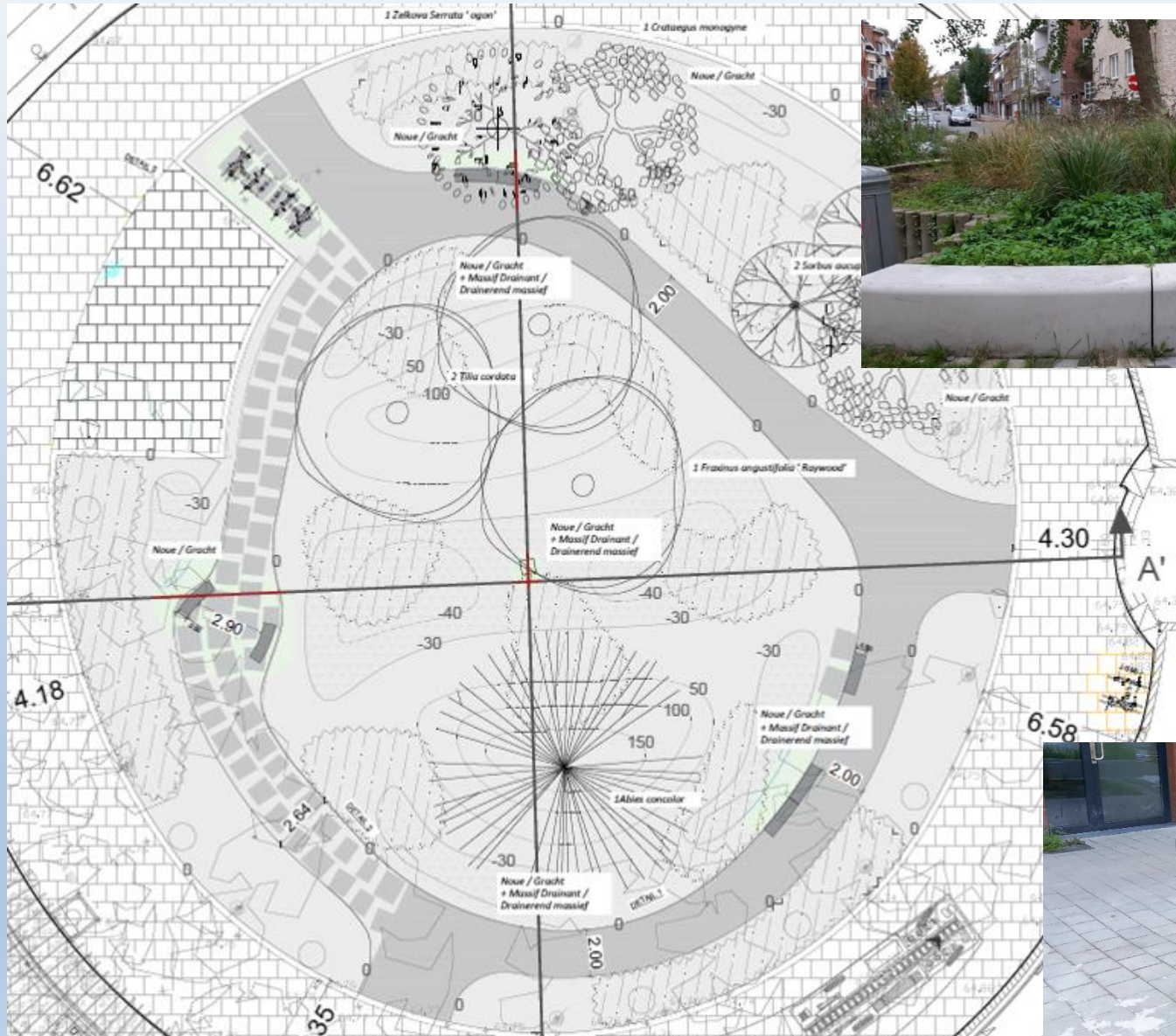



# Chantier - Werf



## Planning:

- Début travaux – **Begindatum werken** : 10.02.2025
- Durée 30 jours ouvrables - **30 werkdagen uitvoering**
- 3 Phases d'exécution – **3 Uitvoeringsfases**
- Fin estimée - **Geschatte einddatum**: 21.03.2021

# Chantier – Werf

- Accès à la place restreint: cercle de circulation autour du chantier  
Beperkte toegang tot het plein - circulatie rondom de werfzone
- Bâtiments et commerces restes accessibles  
Gebouwen en handelaars blijven toegankelijk

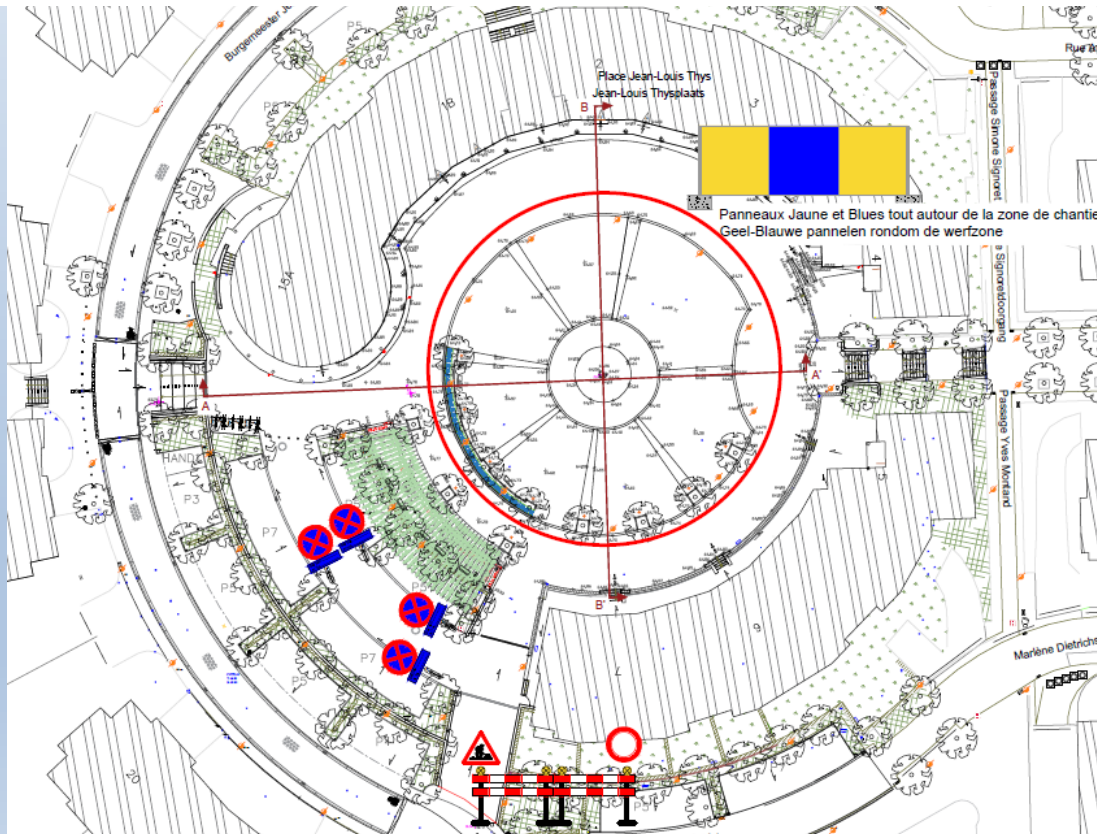

# Chantier - Werf



## Communication:

- **Panneau de chantier**  
**Werfpaneel**
- **Une équipe sur place: chef de chantier ou d'équipe**  
**Een ploeg ter plaatsen: werfleider of ploegbaas**
- **Le service de la Mobilité et Aménagement Urbain de la commune**  
**Dienst Stadsmobiliteit en -aanleg van de gemeente**

**Merci de votre attention. A vous 😊**

**Bedankt voor uw aandacht. Aan jullie 😊**

